Tisser des liens

Flash info – Janvier 2024
Lire & Faire Lire Lyon 3ème

Edito

Bonjour Amuseuses, Amuseurs,

Voici la nouvelle année 2024 !

Avec nos baguettes magiques nous allons émerveiller les enfants avec la féerie des contes où les animaux, les plantes, les pierres sont les acteurs et cela forme nos petits auditeurs sur le respect du vivant.

Une grande leçon de cœur des humains
La force de l'amour est le plus important !
Un crapaud devient un prince charmant,
Le vilain petit canard devient un beau cygne.

Savourez, comme le moelleux au chocolat, les moments de lecture auprès des enfants !

Joyeuse année 2024 !

Patricia Carré
Référente LFL Lyon 3ème

Vos idées sont les bienvenues pour alimenter ce flash info !

Calendrier des animations Septembre / décembre 2023

Septembre

- Bravo à **Josiane** qui lit à Nove Josserand et qui donne des cours de soutien à La Maison de l'enfance.

  L'occasion d'apprendre de nouvelles leçons sur l'apprentissage de la conjugaison :
  - les verbes lorsqu'ils se reposent sont à l'infinitif,
  - les verbes lorsqu'ils travaillent se conjuguent !

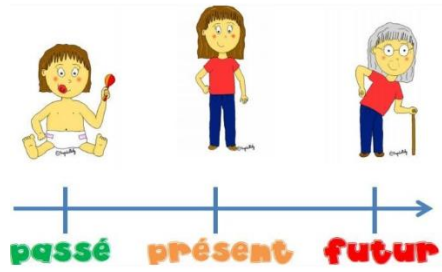

- **Forum des associations Lyon 3ème**

- Peu de bénévoles car mauvaise organisation (pas de barnum et météo pluvieuse).
Merci à **Joëlle, Josiane et Martine** pour leur aide.

- Belle rencontre inattendue avec **Hakim KHELAÏFIA** directeur de la MJC Sans Souci.

Nous avons ensuite revu **Hakim** avec **Sylviane** pour effectuer des lectures dans le cadre du **périscolaire à l'école Rebatel** et organiser des projets au sein de la **MJC Sans Souci** pour des événements ponctuels.

Calendrier des animations

Octobre

- **Forum du périscolaire à la Mairie** :
  - Rencontre avec les acteurs du périscolaire.
  - Entretien avec les directeurs du périscolaire pour faire un point sur les écoles qui ne sont pas pourvues en bénévoles LFL.
  - Diverses associations proposent des projets pour l'animation dans les écoles.

- **PMI St Anne :** de nombreux enfants dorment dans la rue. **Martine** a confectionné chaussons et bonnets en laine ; **Annie** et **Patricia** ont acheté des vêtements au Secours Populaire.

Calendrier des animations

Novembre

- **Vacances scolaires de la Toussaint :**
  - Lectures à La Maison de L'enfance avec notamment au programme « Jean de La Lune » de Tomi UNGERER.

- **Réunion de rentrée des bénévoles LFL Lyon 3ème**

- Accueil chaleureux à la Maison de l'Enfance !

- Les lectrices ont fait le point sur leur rentrée.

- Informations par **Annie** sur les bénéfices des formations.

- Réunion à prévoir avec les directeurs du périscolaire dans le secteur MJC Montchat.

- Analyse des lectures dans les PMI.

- Présentation par **Martine** des livres pour les « coups de pouce »

- Nous avons écouté une histoire présentée avec le théâtre de papier.

Calendrier des animations

Décembre

- **Fête des familles à la Maison de l'enfance** avec les familles. L'occasion de raconter des histoires de Noël et de partager un moment convivial avec les parents et le personnel chaleureux de cette structure. Tout en dégustant papillotes et gâteaux confectionnés par les parents.

- **École Condorcet** : Fête de fin d'année avec la Mère Noël.

  Contes de Noël lus par **Martine et Patricia**.
  Palmino le palmier qui voulait voir Noël.

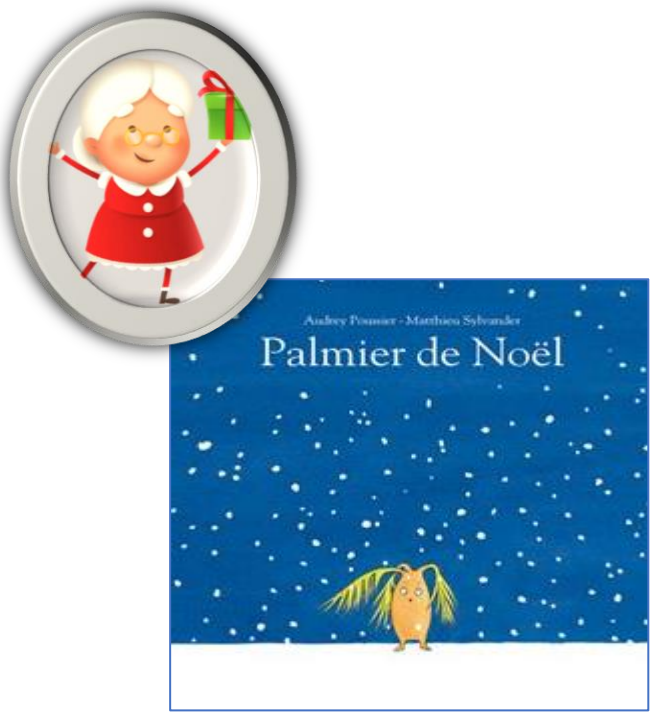

- **Forum des crèches à la Mairie** avec les directrices de crèches.

  - Présentation des divers projets : alimentation bio, couches fabriquées à base d'engrais, animaux dans les crèches !
  - Nous recevons une subvention de 2000€ pour l'ensemble des crèches lyonnaises !

- **Vacances de Noël** : lectures à la Maison de l'enfance.

Retour sur l'aventure Kamishibaï

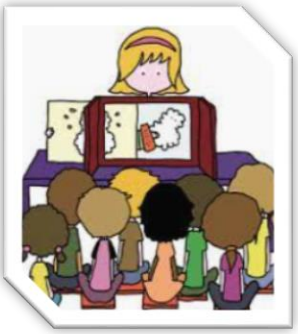

Pendant les durs moments d'isolement en raison du COVID, encadrés par Sylviane LORÉ, nous (une dizaine de bénévoles de Lire et Faire Lire) avons écrit 3 histoires pour enfant.

A l'occasion de visios hebdomadaires, les histoires ont pris forme et pendant une année, nous les avons illustrées.

J'ai pu faire profiter le groupe de mes connaissances en matière de peinture, c'est un beau travail collectif, qui nous a portés et enthousiasmés.

Je suis très fière d'y avoir contribué. Les 3 Kamishibaï sont édités, ils ont leur propre ISBN et sont disponibles désormais auprès du siège.

Des cartes postales ont également été réalisées à partir de certaines planches.

Martine

- **1ère histoire :**
  Voyage en Montgolfière

- **2ème histoire** :
  La curieuse aventure d'une libellule

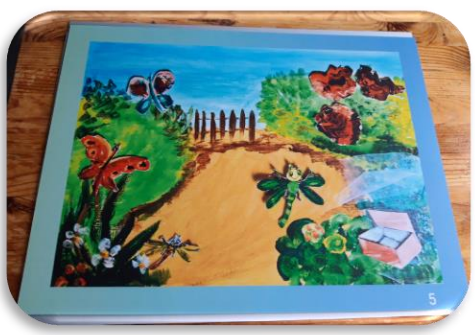

- **3ème histoire:**
  Célestinette et Pisello

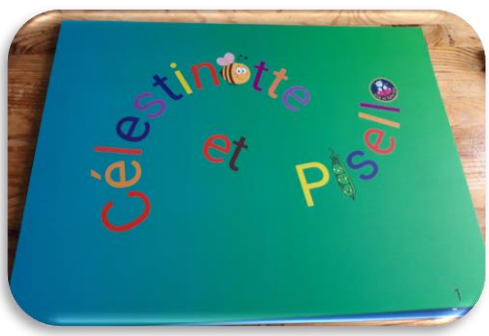

Vos livres, poèmes, chants favoris… Partagez vos coups-de-cœur

Livres découvertes

- **« Dis, pourquoi tu boudes ? »**
  Pour les petits, un bel album pop-up qui questionne une petite souris boudeuse... à moins qu'elle ne soit juste amoureuse !

Martine

- **«Le petit ogre apprend à manger proprement»**
  Idéal en crèche où les enfants découvrent qu'ils peuvent aussi apprendre les bonnes manières à leurs parents…

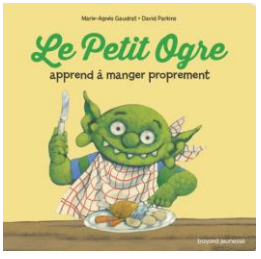

Joëlle

- **« Même les princesses pètent »**
  Rires assurés et recherche à tour de rôle du nain péteur au fil des pages.

Nicole

• **Marie -Thérèse Stoll** qui, après de nombreuses recherches, va lire à l'Ecole primaire Paul Bert.

•**Nelly Sarkissian** a choisi l'Ecole Maternelle Jules Verne, avec une nouvelle Directrice du périscolaire dynamique et ravie de nous accueillir.

Poésie

La poésie, c'est comme les lunettes, c'est pour mieux voir !
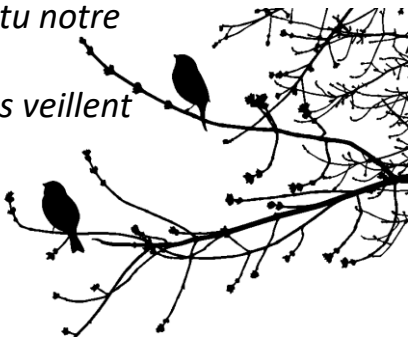
L'arbre m'a dit si tu te sens seul fais comme moi,
Ouvre grand les bras laisse le monde te traverser.
L'arbre m'a dit pose ton oreille contre mon écorce, entends-tu notre cœur battre ?
En hiver les arbres ne meurent pas ce sont les oiseaux qui les veillent